Scheda Tecnica

Barro

PAR243 - 1x spot - 7 W / 3000 K / CRI > 80

DESCRIZIONE

La serie di apparecchi Barro è realizzata in alluminio verniciato bianco opaco. I corpi ottici sono completi di frontale antiabbagliamento e sono equipaggiati con driver elettronico integrato e attacco lampada GU10. Barro è progettato per illuminare con effetti di luce focalizzati; comprende una gamma con due diverse configurazioni: a corpo singolo o a doppio corpo indipendente, installabili a parete e a soffitto.

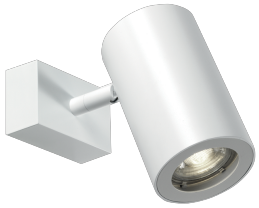

switch	**On÷Off**

CARATTERISTICHE APPARECCHIO

tipo di installazione	**a soffitto / parete**
materiale	**alluminio**
finitura	**verniciato**
colore	**Bianco**
potenza	**7 W**
lumen output - emissione totale	**550 lm**
peso netto	**0,50 kg.**

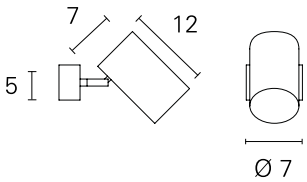

kg 0,5

CARATTERISTICHE ELETTRICHE

alimentazione	**220÷240 V**
tipo di alimentazione	**On÷Off**
classe di isolamento	**Classe I**

CARATTERISTICHE MECCANICHE

IP apparecchio	**IP20**

PAN International Srl
Via G. Michelucci, 1
50028 Barberino Tavarnelle
Firenze, Italy

Tel. +39 055 80 59 336/7
Fax +39 055 80 59 338
panint@panint.it
www.panint.it

La presente scheda tecnica è di proprietà di Pan International S.r.l. Tutti i diritti sono riservati. Ci riserviamo il diritto di apportare modifiche tecniche senza nessun preavviso.

Barro

PAR243 - 1x spot - 7 W / 3000 K / CRI > 80

CLASSIFICAZIONE ENERGETICA

Questo dispositivo è compatibile con lampadine di classi energetiche:

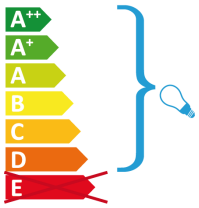

Il dispositivo è venduto con una lampadina di classe energetica: A+

CARATTERISTICHE SORGENTE

tipo sorgente	**LED**
attacco sorgente	**GU10**
temperatura di colore	**3000 K**
CRI	**CRI > 80**

CARATTERISTICHE DRIVER

tipo di alimentatore	**On÷Off**

CARATTERISTICHE ILLUMINOTECNICHE

tipo di emissione	**Diretta**

PAN International Srl
Via G. Michelucci, 1
50028 Barberino Tavarnelle
Firenze, Italy

Tel. +39 055 80 59 336/7
Fax +39 055 80 59 338
panint@panint.it
www.panint.it

La presente scheda tecnica è di proprietà di Pan International S.r.l. Tutti i diritti sono riservati. Ci riserviamo il diritto di apportare modifiche tecniche senza nessun preavviso.